

ขอบเขตพื้นที่ภายใต้การดำเนินงาน Green Office  
สำนักวิทยบริการ

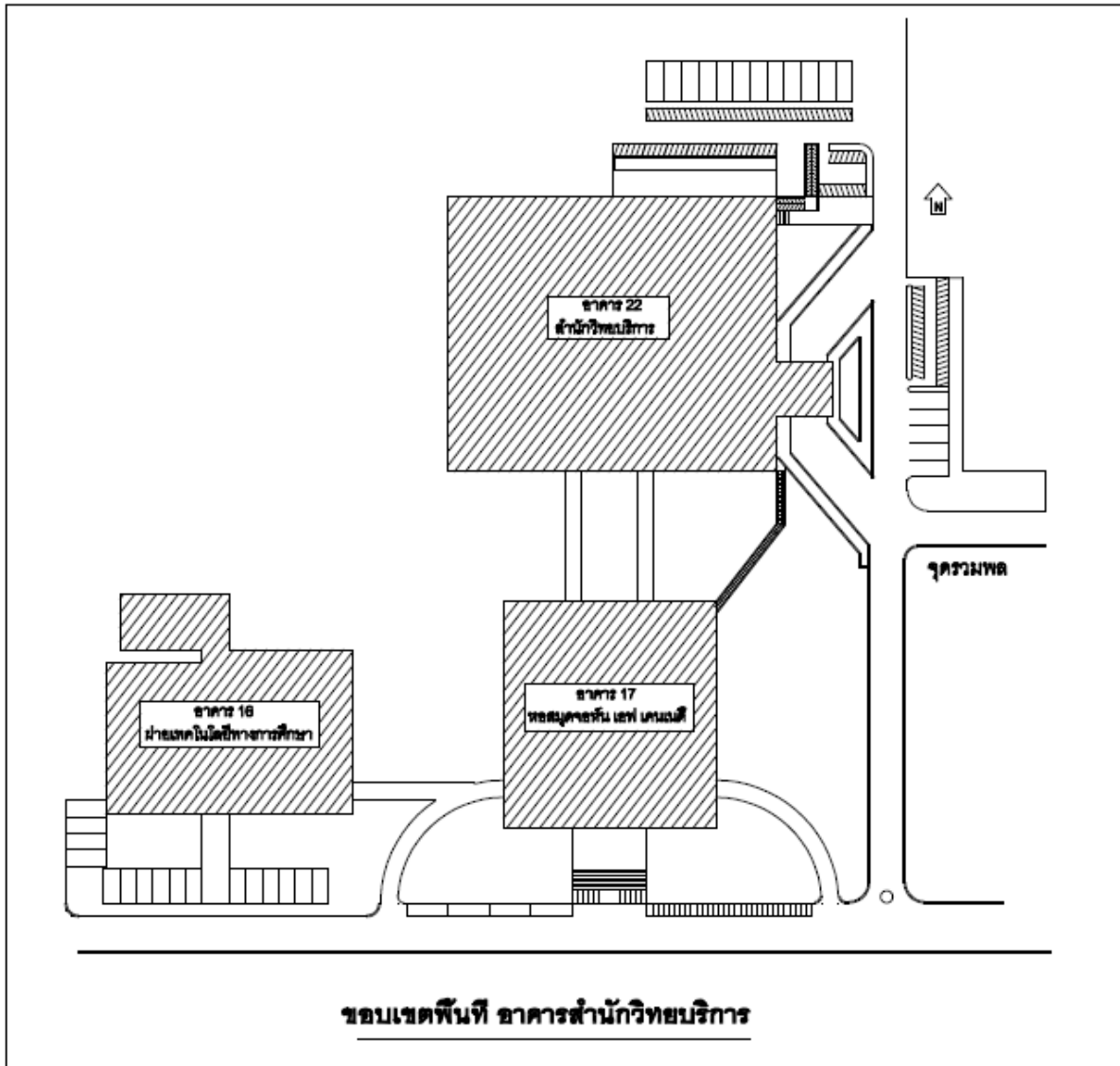

## อาคารฝ่ายเทคโนโลยีทางการศึกษา (No ๑๖)

- มีพื้นที่การดำเนินการทั้งหมด ประมาณ ๒,๖๕๒ ตารางเมตร รายละเอียดของพื้นที่ดังนี้
- ชั้นหนึ่ง มีพื้นที่ ๒,๓๙๖ ตารางเมตร ประกอบด้วย
    ๑. ที่จอดรถยนต์และรถจักรยานยนต์ รวมถึงสวนหย่อม พื้นที่ ๑,๘๖๐ ตารางเมตร
    ๒. อาคารสำนักงานชั้นหนึ่ง พื้นที่ ๕๓๖ ตารางเมตร ประกอบด้วย
      - ๒.๑ ห้องสำนักงานเลขานุการ พื้นที่ ๔๘ ตารางเมตร
      - ๒.๒ ห้องประชุม พื้นที่ ๔๘ ตารางเมตร
      - ๒.๓ ห้องปฏิบัติงานพิมพ์ ๓๒ ตารางเมตร
      - ๒.๔ ห้องพิมพ์/อัดสำเนา ๙๖ ตารางเมตร
      - ๒.๕ ปฏิบัติไวเนล/ตัดเจียนรูปเล่ม/สันไสทากาว พื้นที่ ๑๔๔ ตารางเมตร
      - ๒.๖ ห้องน้ำชายและห้องน้ำหญิง พื้นที่ ๓๒ ตารางเมตร

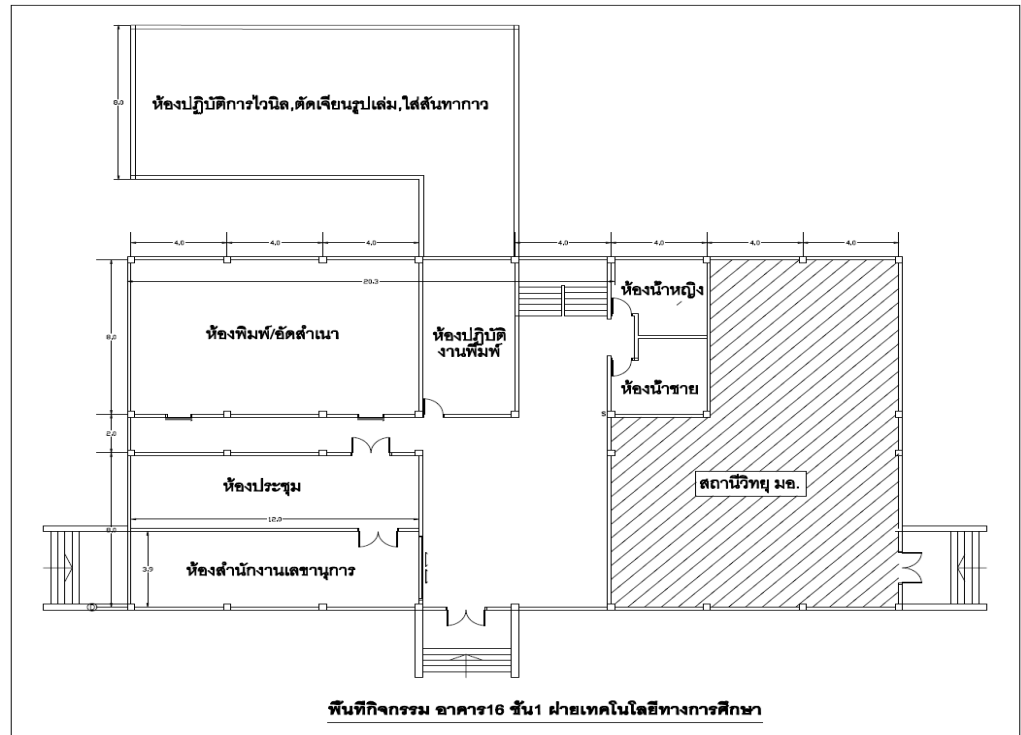

- ชั้นสอง มีพื้นที่ ๕๗๖ ตารางเมตร ประกอบด้วย
  ๑. ห้องปฏิบัติงาน พื้นที่ ๖๔ ตารางเมตร
  ๒. ห้อง e-Learning Studio ๑ พื้นที่ ๙๖ ตารางเมตร
  ๓. ห้อง e-Learning Studio ๒ พื้นที่ ๙๖ ตารางเมตร
  ๔. ห้อง Techno Exhibition พื้นที่ ๖๔ ตารางเมตร
  ๕. ห้องฝึกอบรม พื้นที่ ๙๖ ตารางเมตร

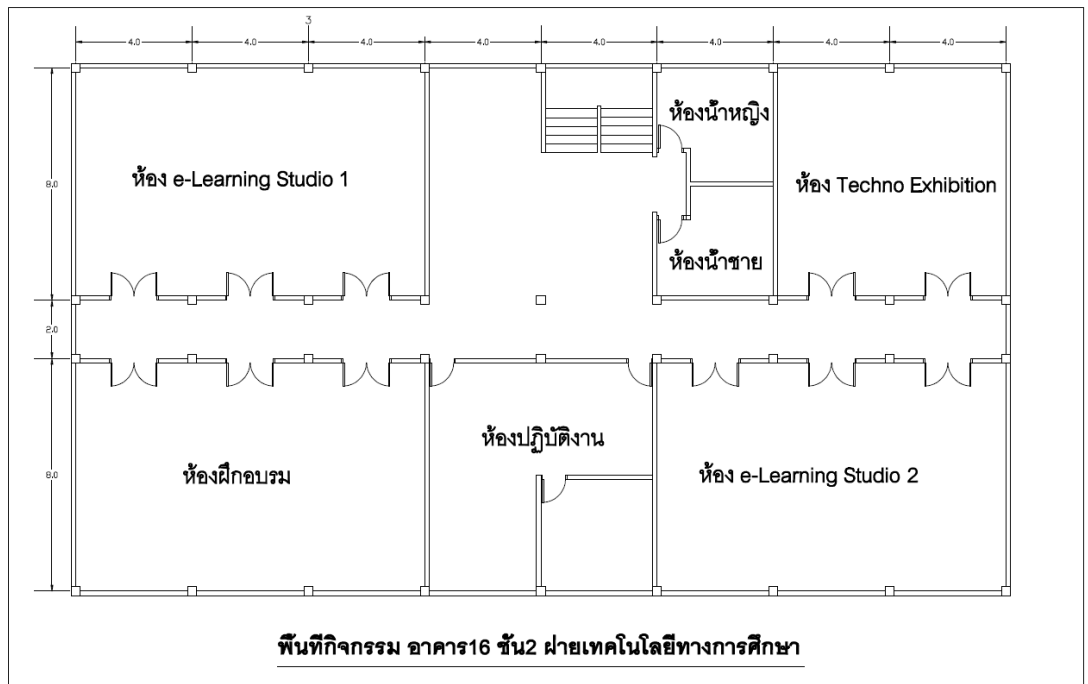

## อาคารหอสมุดจอห์น เอฟ เคนเนดี (No ๑๗)

มีพื้นที่การดำเนินการทั้งหมด ประมาณ ๓,๔๑๕ ตารางเมตร รายละเอียดของพื้นที่ดังนี้

- พื้นที่จอดรถยนต์และรถจักรยานยนต์ ๕๑๐ ตารางเมตร
- อาคารสำนักงานชั้นหนึ่ง มีพื้นที่ ๙๙๐ ตารางเมตร ประกอบด้วย
  ๑. ที่อ่านหนังสือ ๒๔ ชั่วโมง พื้นที่ ๓๓๓ ตารางเมตร
  ๒. พื้นที่ปฏิบัติเจ้าหน้าที่หอสมุดฯ พื้นที่ ๕๔๐ ตารางเมตร
  ๓. ที่จอดรถยนต์และรถจักรยานยนต์ พื้นที่ ๑๒๐ ตารางเมตร
- สนามหญ้าและสวนหย่อม รวมถึงที่นั่งอ่านหนังสือใต้ต้นไม้ ๑,๘๒๖ ตารางเมตร

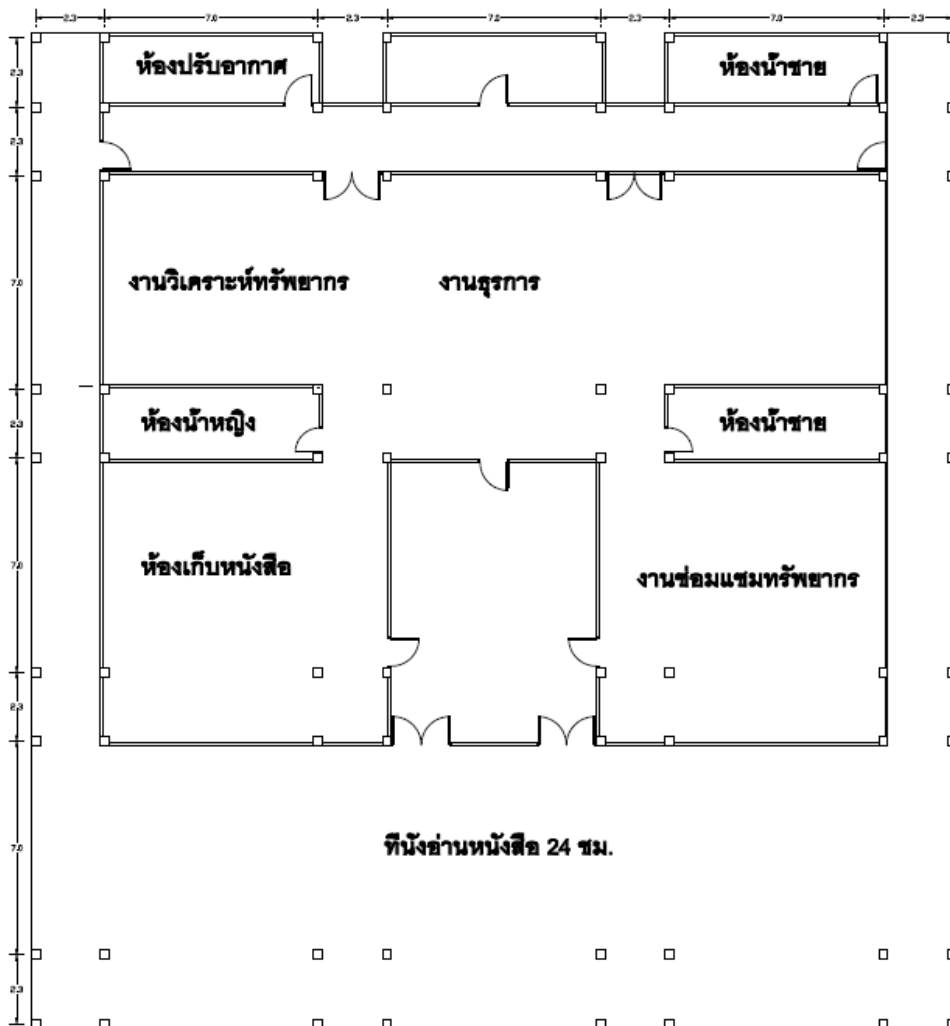

## พื้นที่กิจกรรม อาคาร17 ชั้น1 หอสมุดจอห์น เอฟ เคนเนดี

- อาคารสำนักงานชั้นสอง พื้นที่ ๑,๑๐๕ ตารางเมตร ประกอบด้วย ชั้นหนังสือ ที่นั่งอ่านหนังสือ ฯลฯ

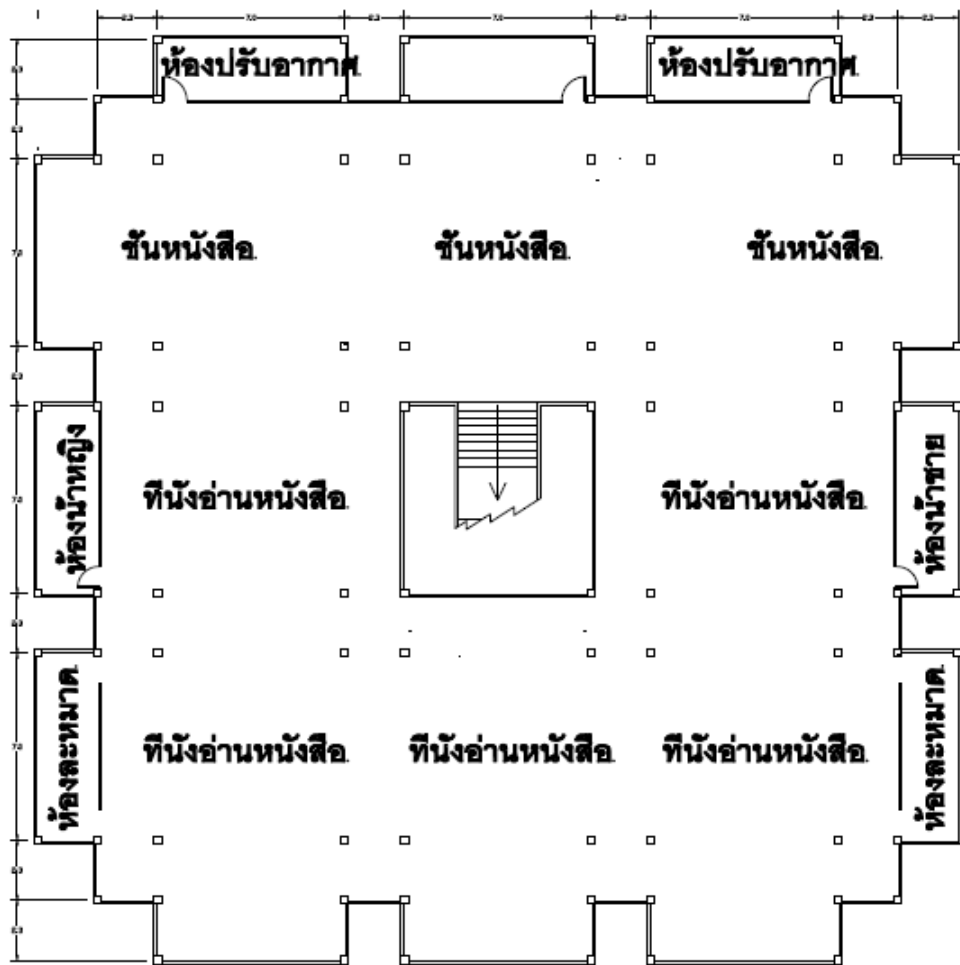

พื้นที่กิจกรรม อาคาร 17 ชั้น2 หอสมุดจอห์น เอฟ เคนเนดี

## อาคารสำนักวิทยบริการ (No ๒๒)

มีพื้นที่การดำเนินการทั้งหมด ประมาณ ๗,๖๑๐ ตารางเมตร รายละเอียดของพื้นที่ดังนี้

- อาคารสำนักงานชั้นหนึ่ง มีพื้นที่ ๑,๙๒๐ ตารางเมตร ประกอบด้วย
  ๑. ทางเข้าด้านหน้าอาคาร พื้นที่ ๒๓๐ ตารางเมตร
  ๒. สำนักงานเลขานุการและห้องพัสดุ พื้นที่ ๑๘๐ ตารางเมตร
  ๓. ห้องน้ำชายและห้องน้ำหญิง พื้นที่ ๔๕ ตารางเมตร
  ๔. ห้องเครื่องปั้มน้ำ พื้นที่ ๑๒๘ ตารางเมตร
  ๕. ห้องเครื่องปรับอากาศ พื้นที่ ๔๘ ตารางเมตร
  ๖. พื้นที่ทำงานเจ้าหน้าที่ และการให้บริการผู้เข้าใช้หอสมุด พื้นที่ ๑,๒๘๙ ตารางเมตร

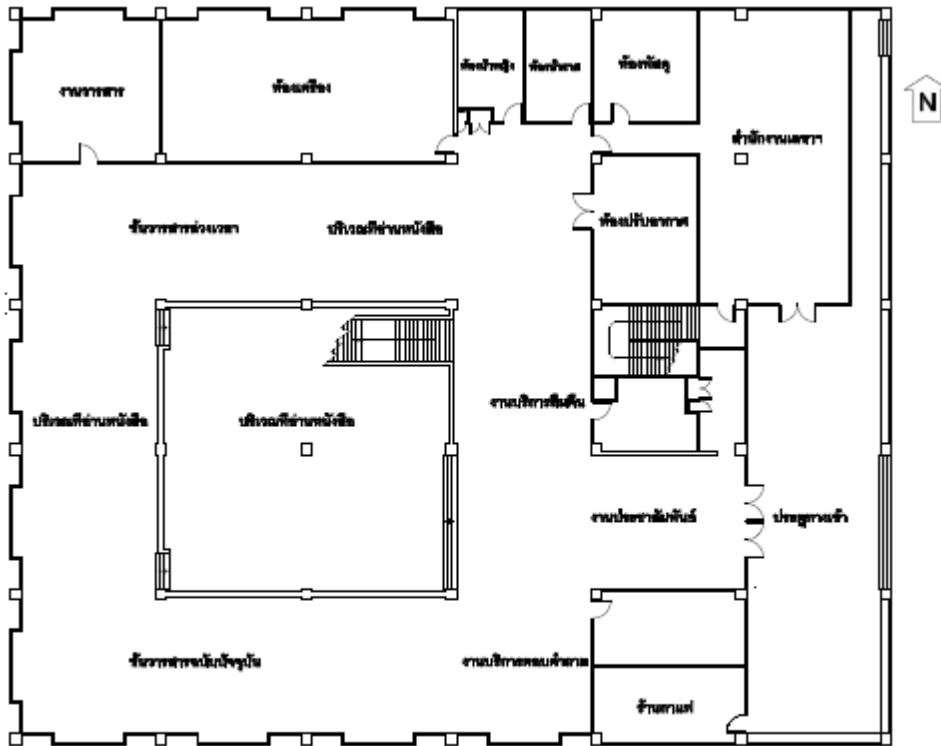

**พื้นที่กิจกรรม อาคาร22 ชั้น1 สำนักวิทยบริการ**

- อาคารสำนักงานชั้นสอง พื้นที่ ๑,๙๒๐ ตารางเมตร ประกอบด้วย

๑. ห้องผู้อำนวยการสำนักงาน ห้องรองผู้อำนวยการสำนักงาน ห้องเซฟเวอร์ ห้องโปรแกรมเมอร์ ห้องประชุม ฯลฯ พื้นที่ ๓๗๘ ตารางเมตร
๒. ห้องน้ำชายและห้องน้ำหญิง พื้นที่ ๗๘ ตารางเมตร
๓. ห้องจดหมายเหตุนานาชาติ พื้นที่ ๔๘ ตารางเมตร
๔. ห้องทานอาหารเจ้าหน้าที่ พื้นที่ ๖๔ ตารางเมตร
๕. ห้องปรับอากาศ พื้นที่ ๖๔ ตารางเมตร
๖. ห้องพุทธทาส พื้นที่ ๖๔ ตารางเมตร
๗. ชั้นหนังสือ และที่นั่งอ่านหนังสือ พื้นที่ ๑,๐๕๖ ตารางเมตร



**พื้นที่กิจกรรม อาคาร22 ชั้น2 สำนักวิทยบริการ**

- อาคารสำนักงานชั้นสาม พื้นที่ ๑,๙๒๐ ตารางเมตร ประกอบด้วย
  ๑. ห้องบริการโสตทัศนวัสดุ พื้นที่ ๒๕๖ ตารางเมตร
  ๒. ห้องฟิตเนส พื้นที่ ๖๔ ตารางเมตร
  ๓. ห้องมัลติมีเดีย พื้นที่ ๗๒ ตารางเมตร
  ๔. ห้องมินิเธียเตอร์ พื้นที่ ๒๓๕ ตารางเมตร
  ๕. ห้องอบรมคอมพิวเตอร์ ๓๐ เครื่อง พื้นที่ ๖๔ ตารางเมตร
  ๖. ห้องอบรมคอมพิวเตอร์ ๗๐ เครื่อง พื้นที่ ๑๒๘ ตารางเมตร
  ๗. ห้องวิทยานิพนธ์ พื้นที่ ๑๙๐ ตารางเมตร
  ๘. พื้นที่ให้บริการไอทีโซน พื้นที่ ๒๕๐ ตารางเมตร
  ๙. ศูนย์ข้อมูลภาษาและวัฒนธรรมอเมริกัน ๑๒๘ ตารางเมตร



**พื้นที่กิจกรรม อาคาร22 ชั้น3 สำนักวิทยบริการ**



- อาคารสำนักงาน ชั้นดาดฟ้า พื้นที่ ๑,๘๕๐ ตารางเมตร

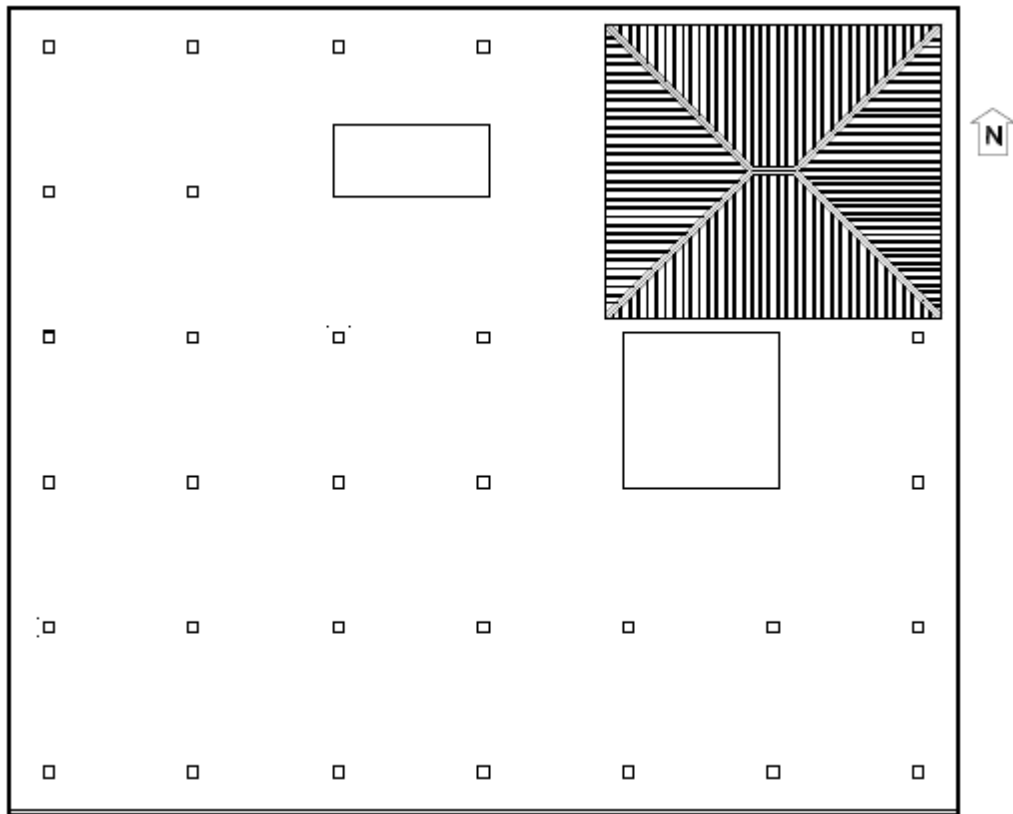

**พื้นที่กิจกรรม อาคาร22 ชั้นดาดฟ้า สำนักวิทยบริการ**