



บันทึกข้อความ

ส่วนงาน สำนักวิทยบริการ

โทร. 1433

ที่ มอ 017.1/66 - 000

วันที่ 31 ธันวาคม 2566

เรื่อง ขอส่งรายงานการใช้กระดาษ อาคารสำนักวิทยบริการ (อาคาร 22)

เรียน ผู้อำนวยการสำนักวิทยบริการ

ตามคำสั่งสำนักวิทยบริการ มหาวิทยาลัยสงขลานครินทร์ ที่ 05/2564 ลงวันที่ 10 กุมภาพันธ์ 2564 ได้แต่งตั้งคณะกรรมการขับเคลื่อนโครงการพัฒนาสำนักงานสีเขียว สำนักวิทยบริการ และมอบหมายให้คณะทำงานแต่ละหมวดดำเนินงานเพื่อขับเคลื่อน โครงการพัฒนาสำนักงานสีเขียวของสำนักวิทยบริการ ให้บรรลุตามเป้าหมายที่กำหนดไว้ แล้วนั้น

บัดนี้ คณะอนุกรรมการหมวด 3 ขอส่งรายงานผลการใช้กระดาษ อาคารสำนักวิทยบริการ (อาคาร 22) ตั้งแต่เดือนมกราคม - ธันวาคม 2564 - 2566

จึงเรียนมาเพื่อโปรดทราบ

(ลงชื่อ.....)

(นายสมบัติ นพจนสุภาพ)

ประธานหมวด 3

(ลงชื่อ.....)

(ผู้ช่วยศาสตราจารย์ ดร.สมพร ช่วยอารีย์)

ผู้อำนวยการสำนักวิทยบริการ

รายงานปริมาณการใช้กระดาษ และผลการเปรียบเทียบการใช้กระดาษ

อาคารสำนักวิทยบริการ (อาคาร 22) ปี พ.ศ. 2564 – 2566

ตารางที่ 1 แสดงผลการเปรียบเทียบปริมาณการใช้กระดาษ อาคารสำนักวิทยบริการ (อาคาร 22) ตั้งแต่ พ.ศ. 2564 – 2566

ตารางเปรียบเทียบปริมาณการใช้กระดาษ อาคารสำนักวิทยบริการ(อาคาร 22) พ.ศ. 2564 - 2566									
เดือน	พ.ศ. 2564			พ.ศ. 2565			พ.ศ. 2566		
	จำนวนพนักงาน (คน)	ปริมาณการใช้กระดาษ (กก.)	ปริมาณการใช้กระดาษเฉลี่ย/คน (กก./คน)	จำนวนพนักงาน (คน)	ปริมาณการใช้กระดาษ (กก.)	ปริมาณการใช้กระดาษเฉลี่ย/คน (กก./คน)	จำนวนพนักงาน (คน)	ปริมาณการใช้กระดาษ (กก.)	ปริมาณการใช้กระดาษเฉลี่ย/คน (กก./คน)
มกราคม	57	2.00	0.035	57	10.00	0.175	57	7.50	0.132
กุมภาพันธ์	57	8.00	0.140	57	7.50	0.132	57	5.00	0.088
มีนาคม	57	2.00	0.035	57	7.50	0.132	57	7.50	0.132
เมษายน	57	-	-	57	5.00	0.088	57	5.00	0.088
พฤษภาคม	57	20.00	0.351	57	7.50	0.132	57	7.50	0.132
มิถุนายน	57	2.00	0.035	57	5.00	0.088	57	5.00	0.088
กรกฎาคม	57	7.50	0.132	57	7.50	0.132	57	7.50	0.132
สิงหาคม	57	5.00	0.088	57	7.50	0.132	57	7.50	0.132
กันยายน	57	5.00	0.088	57	5.00	0.088	57	5.00	0.088
ตุลาคม	57	5.00	0.088	57	7.50	0.132	57	7.50	0.132
พฤศจิกายน	57	7.50	0.132	57	7.50	0.132	57	5.00	0.088
ธันวาคม	57	7.50	0.132	57	7.50	0.132	57	5.00	0.088
รวม	57	71.50	-	57	85.00	-	57	75.00	-
เฉลี่ย	57	5.96	0.105	57	7.08	0.124	57	6.25	0.110

ตารางที่ 2 แสดงผลการเปรียบเทียบปริมาณการใช้กระดาษ อาคารสำนักวิทยบริการ (อาคาร 22) ตั้งแต่ พ.ศ. 2565 – 2566

ตารางเปรียบเทียบปริมาณการใช้กระดาษ อาคารสำนักวิทยบริการ(อาคาร 22) พ.ศ. 2564 - 2565									
เดือน	พ.ศ. 2565			พ.ศ. 2566			การเปลี่ยนแปลง		
	จำนวนพนักงาน (คน)	ปริมาณการใช้กระดาษ (กก.)	ปริมาณการใช้กระดาษเฉลี่ย/คน (กก./คน)	จำนวนพนักงาน (คน)	ปริมาณการใช้กระดาษ (กก.)	ปริมาณการใช้กระดาษเฉลี่ย/คน (กก./คน)	เพิ่มขึ้น (กก.)	ลดลง (กก.)	เปอร์เซ็นต์ (%)
มกราคม	57	10.00	0.175	57	7.50	0.132	-	2.50	- 25.00
กุมภาพันธ์	57	7.50	0.132	57	5.00	0.088	-	2.50	- 33.33
มีนาคม	57	7.50	0.132	57	7.50	0.132	-	-	-
เมษายน	57	5.00	0.088	57	5.00	0.088	-	-	-
พฤษภาคม	57	7.50	0.132	57	7.50	0.132	-	-	-
มิถุนายน	57	5.00	0.088	57	5.00	0.088	-	-	-
กรกฎาคม	57	7.50	0.132	57	7.50	0.132	-	-	-
สิงหาคม	57	7.50	0.132	57	7.50	0.132	-	-	-
กันยายน	57	5.00	0.088	57	5.00	0.088	-	-	-
ตุลาคม	57	7.50	0.132	57	7.50	0.132	-	-	-
พฤศจิกายน	57	7.50	0.132	57	5.00	0.088	-	2.50	- 33.33
ธันวาคม	57	7.50	0.132	57	5.00	0.088	-	2.50	- 33.33
รวม	57	85.00	-	57	75.00	-	- 10.00	-	- 11.76
เฉลี่ย	57	7.08	0.124	57	6.25	0.110	-	0.01	- 11.76



ภาพที่ 1 กราฟแสดงการเปรียบเทียบปริมาณการใช้กระดาษ อาคารสำนักวิทยบริการ (อาคาร 22) เดือนมกราคม - ธันวาคม พ.ศ. 2565 - 2566

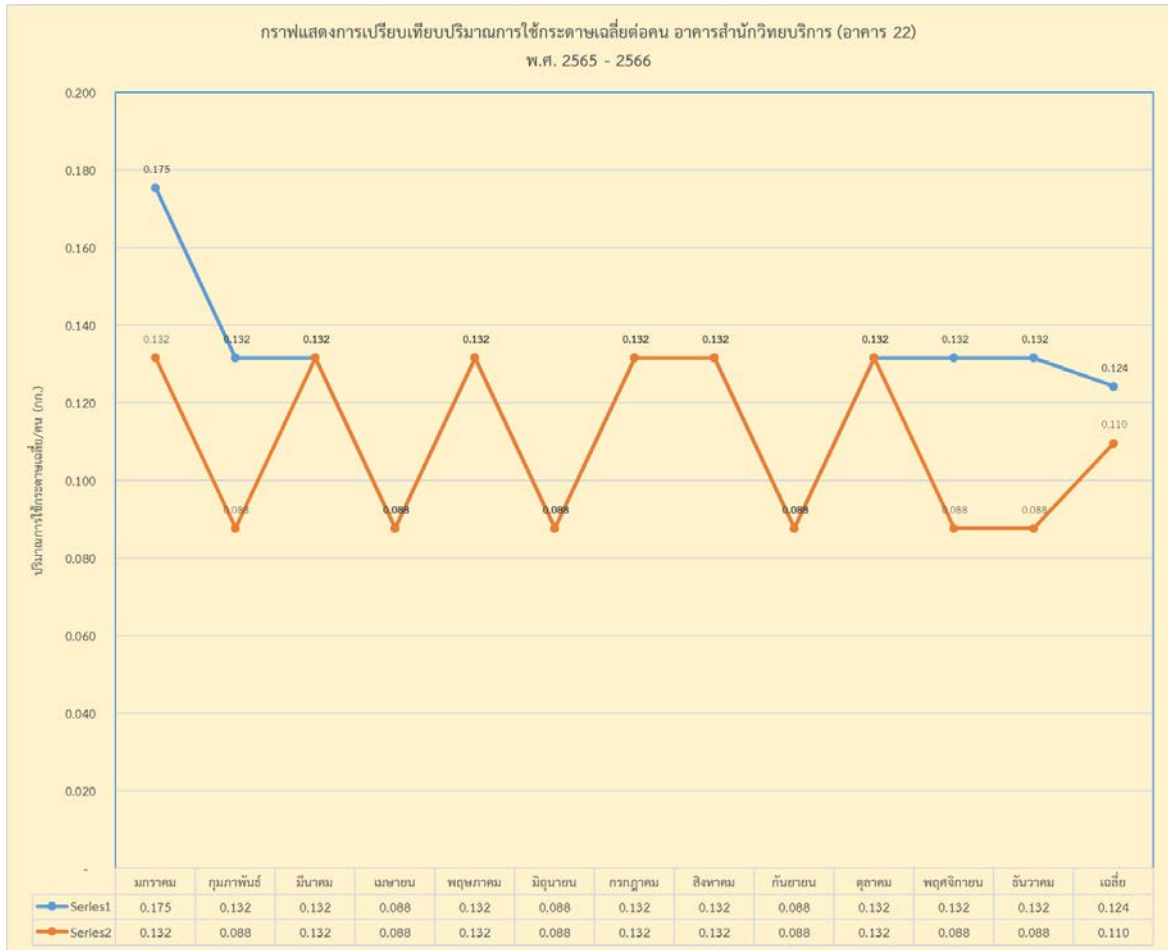

ภาพที่ 2 กราฟแสดงการเปรียบเทียบปริมาณการใช้กระดาษเฉลี่ยต่อคน อาคารสำนักวิทยบริการ (อาคาร 22) เดือนมกราคม – ธันวาคม พ.ศ. 2565 – 2566

สรุปผลการวิเคราะห์การใช้กระดาษ อาคารสำนักวิทยบริการ (อาคาร 22)

1. ปี พ.ศ. 2564 – 2566 ปริมาณการใช้กระดาษของอาคารสำนักวิทยบริการ (อาคาร 22) เฉลี่ยต่อคนต่อเดือนลดลง ดังนี้ ปี พ.ศ. 2564 ทั้งปีเฉลี่ยใช้กระดาษ 0.105 กิโลกรัม ต่อคนต่อเดือน ปี พ.ศ. 2565 ทั้งปีเฉลี่ยใช้กระดาษ 0.124 กิโลกรัม ต่อคนต่อเดือน ปี พ.ศ. 2566 ทั้งปีเฉลี่ยใช้กระดาษ 0.110 กิโลกรัม ต่อคนต่อเดือน

2. ปี พ.ศ. 2566 ปริมาณการใช้กระดาษ อาคารสำนักวิทยบริการ บรรลุตามเป้าหมายที่วางไว้ว่า “ลดการใช้กระดาษลง 2%” โดยมีการใช้กระดาษทั้งสิ้น 75 กิโลกรัม ลดลงจากช่วงเวลาเดียวกันกับปี พ.ศ. 2565 เป็นจำนวน 10 กิโลกรัม คิดเป็น 11.76% ปริมาณการใช้กระดาษต่อคน 0.110 กิโลกรัม ลดลงเมื่อเทียบกับ ปี พ.ศ. 2565 ในช่วงเวลาเดียวกันเป็นจำนวน 0.01 กิโลกรัม คิดเป็น 11.76% ปัจจัยที่มีการใช้กระดาษลดลงเนื่องจากสำนักวิทยบริการได้พยายามรณรงค์ให้บุคลากรปฏิบัติตามมาตรการประหยัดกระดาษ เช่น การใช้ e-mail, Line กลุ่ม, e-document ในการสื่อสาร การประชุมต่าง ๆ เพื่อทดแทนการใช้กระดาษ การกำหนดให้ใช้กระดาษทั้งสองหน้าก่อนดำเนินการจำหน่ายออก มีการใช้อุปกรณ์สำนักงาน

ร่วมกัน เช่น เครื่องพิมพ์ และกระดาษส่วนกลาง การจัดการทรัพยากรออนไลน์ มีระบบ e-meeting, ระบบประชุมผ่าน Zoom เพื่อลดจำนวนการใช้เอกสารการประชุม ลดปริมาณการใช้กระดาษ และการกำหนดข้อตกลงเรื่องการทำงานสำนักงานสีเขียวไว้ใน TOR ของบุคลากร